emmaus
weg ins leben

brennende herzen
brennend vor trauer
brennend vor schmerzen

blind für die blumen
blind für die sonne
blind für den weg

nichts wie weg
weg aus dem tod

der weg aus dem tod

einer geht mit
einer hört zu
einer sieht klar
einer bleibt da

worte

trost-worte
hoffnungs-worte
lebens-worte

zeichen

brot – gebrochen
wein – geteilt
augen – geöffnet
blindheit – geheilt

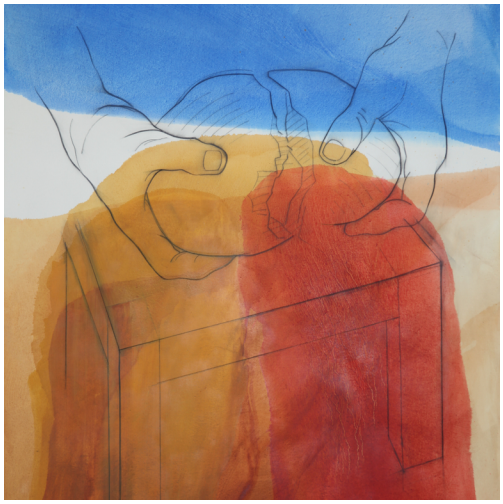

brennende herzen
brennend vor freude
brennend vor glück

brennende herzen
brennend für ihn
fassen neu mut
weiterzugehn

immer weiter mit ihm
und mit den andren
auf dem weg

auf dem weg ins leben

Bilder: Bernhard Maier (2005), Autobahnkapelle im Hegau, A 81; Text: Matthias Blaha; Evangelium: Lk 24,13-35